

DATOS GENERALES DEL APORTANTE

Identificación	dv	Razon Social	Clase Aportante	Sucursal Principal	Direccion	Ciudad-Departamento	Teléfono	Exonerado SENA e ICBF
CC 1113643884		MELO JORGE LEONARDO	INDEPENDIENTE	PRINCIPAL	Calle 35 # 44-85 Segundo Piso	PALMIRA-VALLE	2852919	No

DATOS GENERALES DE LA LIQUIDACION

Periodo		Clave		Tipo	Fecha		Pago		
Pensión	Salud	Pago	Planilla	Planilla	Limite	Pago	Banco	Dias Mora	Valor
2026-04	2026-04	221913348	9503055906	I	2026/05/22	2026/04/14	BANCO CAJA SOCIAL	0	\$2,474,600

LIQUIDACION DETALLADA DE APORTES

EMPLEADO				NOVEDADES																PENSION				SALUD				CCF				RIESGOS				PARAFISCALES						
No.	Identificación		Nombre	ing	ret	tde	tae	tdp	tap	vsp	cor	vst	sln	ige	lma	vac	avp	vct	irl	yip	Codigo	Dias	IBC	Aporte	Codigo	Dias	IBC	Aporte	Codigo	Dias	IBC	Aporte	Codigo	Dias	IBC	Aporte	Dias	IBC	Aporte	Exonerado SENA e ICBF	Total Aportes	
1	CC	1113643884	MELO JORGE LEONARDO									X									230201	30	\$7,748,000	\$1,317,300	EPS005	30	\$7,748,000	\$968,500		0	\$0	\$0	14-23	30	\$7,748,000	\$188,800	0	\$0	\$0	No	\$2,474,600	
Total Afiliados(1)																								\$7,748,000	\$1,317,300			\$7,748,000	\$968,500			\$0	\$0			\$7,748,000	\$188,800		\$0	\$0		\$2,474,600

DATOS GENERALES DEL APORTANTE

Identificación	dv	Razon Social	Clase Aportante	Sucursal Principal	Direccion	Ciudad-Departamento	Teléfono	Exonerado SENA e ICBF
CC 1113643884		MELO JORGE LEONARDO	INDEPENDIENTE	PRINCIPAL	Calle 35 # 44-85 Segundo Piso	PALMIRA-VALLE	2852919	No

DATOS GENERALES DE LA LIQUIDACION

Periodo		Clave		Tipo	Fecha		Pago		
Pensión	Salud	Pago	Planilla	Planilla	Limite	Pago	Banco	Dias Mora	Valor
2026-04	2026-04	221913348	9503055906	I	2026/05/22	2026/04/14	BANCO CAJA SOCIAL	0	\$2,474,600

RESUMEN DE PAGO

RIESGO	CODIGO	NIT	DV	AFILIADOS	VALOR LIQUIDADO	INTERESES MORA	SALDOS E INCAPACIDADES	VALOR A PAGAR
AFP (ADMINISTRADORAS: 1)					1	\$1,317,300	\$0	\$1,317,300
PROTECCION	230201	800,229,739	0	1	\$1,317,300	\$0	\$0	\$1,317,300
ARL (ADMINISTRADORAS: 1)					1	\$188,800	\$0	\$188,800
POSITIVA COMPAÑIA DE SEGUROS	14-23	860,011,153	6	1	\$188,800	\$0	\$0	\$188,800
EPS (ADMINISTRADORAS: 1)					1	\$968,500	\$0	\$968,500
SANITAS	EPS005	800,251,440	6	1	\$968,500	\$0	\$0	\$968,500
TOTAL				1	\$2,474,600	\$0	\$0	\$2,474,600



Pago electrónico

El pago electrónico de su autoliquidación se ha realizado exitosamente

Resumen del pago electrónico



Dirección IP:	190.108.79.126
Estado de la transacción:	APROBADA
Clave planilla:	9503055906
Valor:	2,474,600
Periodo de pago:	2026-04
No Transacción (CUS):	221913348
Fecha:	2026/04/14
Banco:	BANCO CAJA SOCIAL
Descripción :	Pago de la planilla de aportes con clave: 9503055906
Aportes en línea:	9999001472382

Aceptar

Imprimir

Recuerda los canales de atención que tiene Aportes en Línea para brindarte soporte

- Si usted es un cliente empresarial comuníquese con nuestras líneas de servicio telefónico en Bogotá 601 746 0888, Medellín 604 604 3010, Cali 602 485 2050, Barranquilla 605 385 8090, Cartagena: 605 693 4080 y en el resto del país 01 8000 510245.
- Si usted es independiente o empleador doméstico comuníquese con nuestras líneas de servicio telefónico en Bogotá 601 742 3900, Medellín 604 604 1060, Cali 602 485 3939, Barranquilla 605 385 2080, Cartagena 605 693 1515, Bucaramanga 607 697 0909, Ibagué 608 277 1100, Nacional 01 8000 524448
- Nuestro horario de atención con asesores telefónicos es de lunes a viernes de 7:00 a.m. a 6:00 p.m. y los sábados de 8:00 a.m. a 1:00 p.m.

Ayuda

Políticas

Centro de ayuda

Políticas de cookies



Preguntas frecuentes

Protección de datos

Registre solicitudes

Código del buen gobierno

Consulte el estado de sus solicitudes

Términos y condiciones

Política del Sistema Integrado de Gestión

Novedades y noticias

Guías y tutoriales

Línea ética

Copyright © 2026 Aportes en Línea

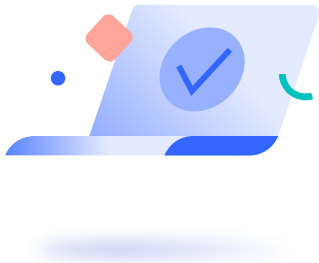

¡Transacción exitosa!

Pago sujeto a aprobación. Para concluir, por favor seleccione la opción “Regresar al comercio” y verifique el estado final de la transacción. Si tiene algún inconveniente, comuníquese con la entidad con la que liquidó su planilla o con el comercio desde el cual está realizando la compra o pago.

Fecha y hora: 14 abril 2026 10:59 a.m.

Dirección IP: 0.0.0.0

Número de transacción: APII6104322357223112

Número de confirmación: abe91677474d

Cuenta origen: Cuentamiga *****8421

Comercio: APORTES EN LINEA

Nit del comercio: 9999001472382

Código del servicio: 99000

Referencia de Pago: 9503055906

Referencia 1: 190.108.79.126

Referencia 2: CC

Referencia 3: 1113643884

Código de la transacción (CUS): 221913348

Fecha de la solicitud: 14 abril 2026

Ciclo de la transacción: 3

Valor: \$ 2.474.600,00

Descripción de la transacción: Pago de la Planilla de aportes con clave 9503055906

Valor del impuesto: \$ 0,00